LEONARDO DA VINCI SCHOOL FOR GIFTED LEARNERS
EDUCATING WORLD LEADERS... ONE CHILD AT A TIME.

The Dragon's Tale

Boletín Escolar 26 de marzo, 2024 Volumen 9 Tirada 26

139 S. Monroe Avenue Green Bay, Wisconsin 920-448-2135

Fotografias del 8º Grado

A las familias de estudiantes de octavo grado: les pedimos a todos nuestros estudiantes de octavo grado proporcionen 3 fotografías para el reconocimiento de octavo grado: una fotografía del año actual, una fotografía de la edad de primaria y una fotografía de bebé. Las fotografías se pueden escanear y enviar por correo electrónico a la Sra. Erika en la oficina principal al eafieldhammer@gbaps.org. ¡Gracias!

Noche de trivia del PTO

La Noche de Trivia, la recaudación de fondos más grande del año del PTO, está programada para el 4 de abril de 2024. ¡Disfrute de una noche en este evento solo para adultos que incluye trivia, juegos, rifas, subastas, comida y diversión! Todos los ingresos benefician a los estudiantes de la Escuela Leonardo da Vinci. Inscribirse AQUÍ.

Selecciones de Cursos de 6º-8º Grado

Si su estudiante estará entre los grados 6º a 8º durante el año escolar 2024-2025, recuerde hacer selecciones de cursos..

Estudiantes de 5º grado en el año escolar 2023-24 que serán estudiantes de 6º grado en el año escolar 2024-25, completen este formulario: THIS FORM.

Estudiantes de 6º grado en el año escolar 2023-24 que serán estudiantes de 7mo grado en el año escolar 2024-25, completen este formulario: THIS FORM.

Estudiantes de 7mo grado en el año escolar 2023-24 que serán estudiantes de 8º grado en el año escolar 2024-25, completen este formulario: THIS FORM.

Si su estudiante no asistirá a da Vinci durante el año escolar 2024-25, infórmeselo a la Sra. Erika en la oficina principal enviando un correo electrónico a eafieldhammer@gbaps.org.

No Hay Clases de Verano el dia Juneteenth

Para aquellos inscritos en la escuela de verano, tengan en cuenta que no habrá escuela de verano ni programación de enriquecimiento el miércoles 19 de junio en conmemoración del 19 de junio.

Expectativas durante el almuerzo

Aquí en la Escuela da Vinci, nos esforzamos por crear un ambiente que ejemplifique nuestras expectativas a nivel escolar: Somos estudiantes, somos líderes. Esto se extiende a todos los aspectos del día escolar, incluido en el comedor. Con ese fin, pedimos que nuestros estudiantes practiquen ser respetuosos y seguros en el comedor haciendo lo siguiente:

- Mantener las manos amigables: no tocar a otras personas ni alimentos que no sean suyos
- No tirar comida
- Mantener cordones alrededor del cuello y usarlos apropiadamente
- Usar juguetes o fidgets tal como deben usarse y no tirarlos
- No meterse debajo de las mesas
- No gritar ni alzar la voz innecesariamente
- Los estudiantes pueden sentarse cuatro por banco

Nuestros supervisores monitorean, abordan y corrigen el comportamiento en el comedor. Para la seguridad de los estudiantes, los asientos asignados se pueden organizar como grupo si los comportamientos no se pueden abordar individualmente.

¡Los estudiantes que continúen siguiendo las instrucciones recibirán un botín de líder o cupones para sentarse en nuestra nueva mesa de recompensas!

¡QUE TENGAN UNAS BUENAS VACACIONES DE PRIMAVERA!!

Notas del calendario

Marzo

25-29	Vacaciones de primavera- No hay clases

Abril

1	Se reanudan las clases
2	Día de palomitas
2	2:45-3:30 Reunion del libro de recuerdos
2	3:00-4:30 Club de Tejer
2	Grados 3-8 Evaluación Forward
3	2:45-4:30 Destinación Imaginación - DI
3	Grados 3-8 Evaluación Forward
4	2:45-4:30 Destinación Imaginación - DI
4	Grados 3-8 Evaluación Forward
5	2:45-4:30 Destinación Imaginación - DI
6	DI Torneo Estatal
8	2:24-4:30 Girl Scouts
9	6:30-7:30 Reunión PTO En-Persona
9	3:00-4:30 Club de Tejer
10	Grados 3-8 Evaluación Forward
11	Grados 3-8 Evaluación Forward
15	Grados 4 y 8 Evaluación Forward
16	Grados 4 y 8 Evaluación Forward
16	Día de palomitas
17	Grados 4 y 8 Evaluación Forward
18	Grados 4 y 8 Forward Testing
19	K-12 Salida Temprano
19	5o Grado Presentación de Seguridad al usar el Internet
22	2:35-4:30 Girl Scouts
23	3:00-4:30 Club de Tejer
30	3:00-4:30 Club de Tejer

DA VINCI DRAGONS

Nuestra misión:

Educar a los líderes mundiales... un niño a la vez.

Nuestra visión:

La Escuela Leonardo da Vinci para estudiantes superdotados ofrece el nivel adecuado de desafío para estudiantes académicamente superdotados en un entorno de aprendizaje diverso, riguroso y centrado en el estudiante que los prepara para ser líderes mundiales.

Somos aprendices. Somos líderes.

.

ALUMNOS
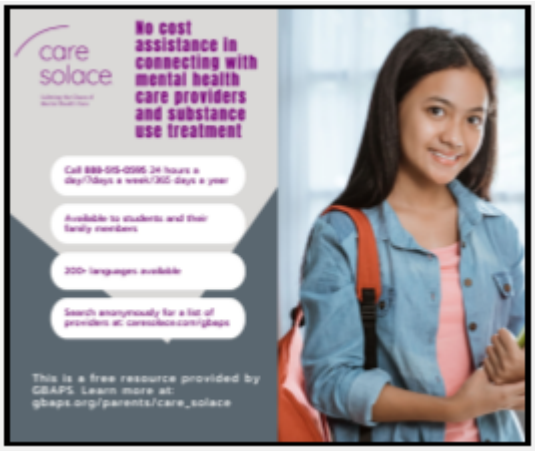
Destacarse– Nos destacamos académicamente.
Altruista – Somos altruistas; retribuimos a nuestra comunidad.
Determinado – Estamos decididos a lograr nuestros objetivos.
Comprometidos – Estamos comprometidos en todo lo que hacemos.
Respetuosos – Somos respetuosos de nuestro aprendizaje, de nuestra comunidad escolar y de nosotros mismos.
Seguridad– Anteponemos la seguridad.